ROSTER DENT®

Sistemas de Implantes Dentales

Sistema de Implantes
OA (One Abutment)
Monopieza Doblable



www.rosterdent.com

Características:

Es un implante monoblock, lo que significa que la parte intraósea y el pilar son una sola pieza, lo cual evita la presencia de cámaras implantarias o conexiones que puedan liberar fluidos.
Su cuerpo cónico autorroscante con espiras garantiza una excelente estabilidad primaria, permitiendo procedimientos de carga inmediata.
La parte transgingival brinda estabilidad tisular, ya que promueve la óseo integración al estar compuesto de Titanio grado 4 (material biocompatible).

Indicaciones:

Estos implantes son especialmente adecuados en casos de escaso ancho medio distal, como en los incisivos inferiores y laterales superiores, así como en crestas óseas estrechas o con forma de filo de cuchillo como alternativa a las técnicas de ROG (regeneración ósea guiada). Se recomienda utilizarlos ferulizados en el área molar cuando se utilizan diámetros menores a 3 mm, ya que estas áreas están sometidas a cargas elevadas (por ejemplo, en molares inferiores se pueden usar dos implantes, uno en la raíz mesial y otro en la raíz distal).



Sistema de Implantes

OA (One Abutment)

Conexión Monopieza Doblable

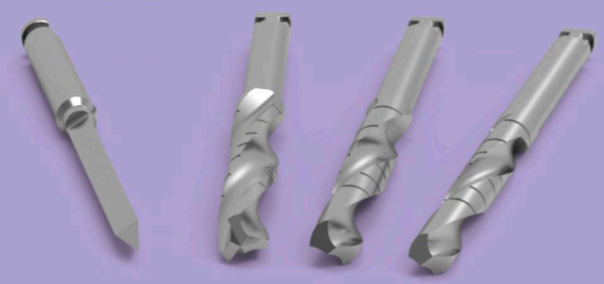



OA (One Abutment) Doblable	Lanza cónica	Fresas cilíndricas ó helicoidales				
		Ø 2,0	Ø 2,2	Ø 2,5	Ø 3,0	Ø 3,5
Ø 2.5	●			*		
Ø 3,0	●	●			*	*
Ø 3.5	●	●	●	●		

● (fresar largo del implante) ● (fresar 1/2 largo del implante)

* fresar 2mm "función countersink"(avellanado) opcional en huesos blandos.

Protocolo de fresado One Abutment Doblable Ø3,5

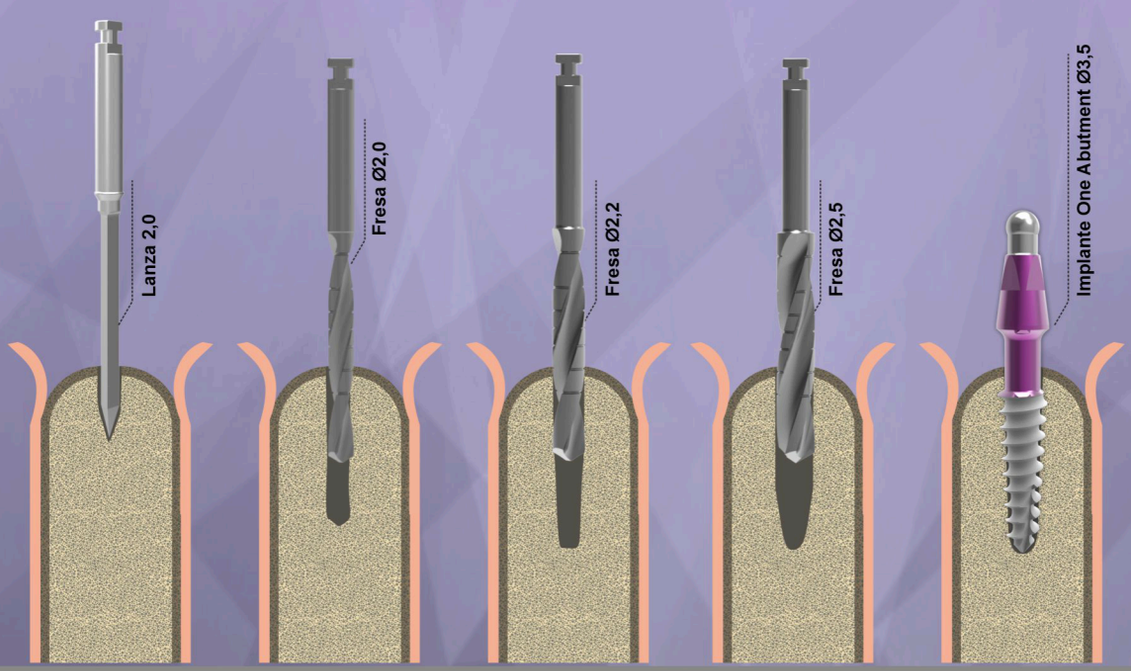

Las imágenes son a modo ilustrativo

Presentación del Producto

La presentación incluye:
- Implante de titanio Grado 4.



Detalle de etiqueta en envase contenedor

- **Marca del Producto y datos del laboratorio que lo fabrica.**
- **Datos del Responsable Técnico.**
- **Código autorización ANMAT.**
- **Datos lote del producto.**



- **Signos (leer instructivo) y (producto de un solo uso).**
- **Información importante sobre el producto.**
- **Datos para contactarse con Laboratorios Romi s.a.**

Diámetros y Longitudes

Ø 2,5 mm



	6 mm	8 mm	10 mm	11.5 mm	13 mm	15 mm	18 mm
							
Cód. producto	516-001-00	516-002-00	516-003-00	516-004-00	516-005-00	516-006-00	516-007-00

Ø 3,0 mm



	6 mm	8 mm	10 mm	11.5 mm	13 mm	15 mm	18 mm
					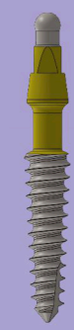		
Cód. producto	516-008-00	516-009-00	516-010-00	516-011-00	516-012-00	516-013-00	516-014-00

Ø 3,5 mm



	6 mm	8 mm	10 mm	11.5 mm	13 mm	15 mm	18 mm
			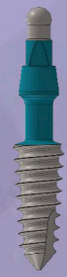				
Cód. producto	516-015-00	516-016-00	516-017-00	516-018-00	516-019-00	516-020-00	516-021-00

Sistema de Implantes

OA (One Abutment)

Conexión Monopieza Doblable

Partes del Implante

- **A** Esfera pulida con láser
- **B** Pilar anodizado
- **C** Cuello doblable anodizado
- **D** Rosca cónica con blasting y grabado ácido
- **E** Fresado auto roscante

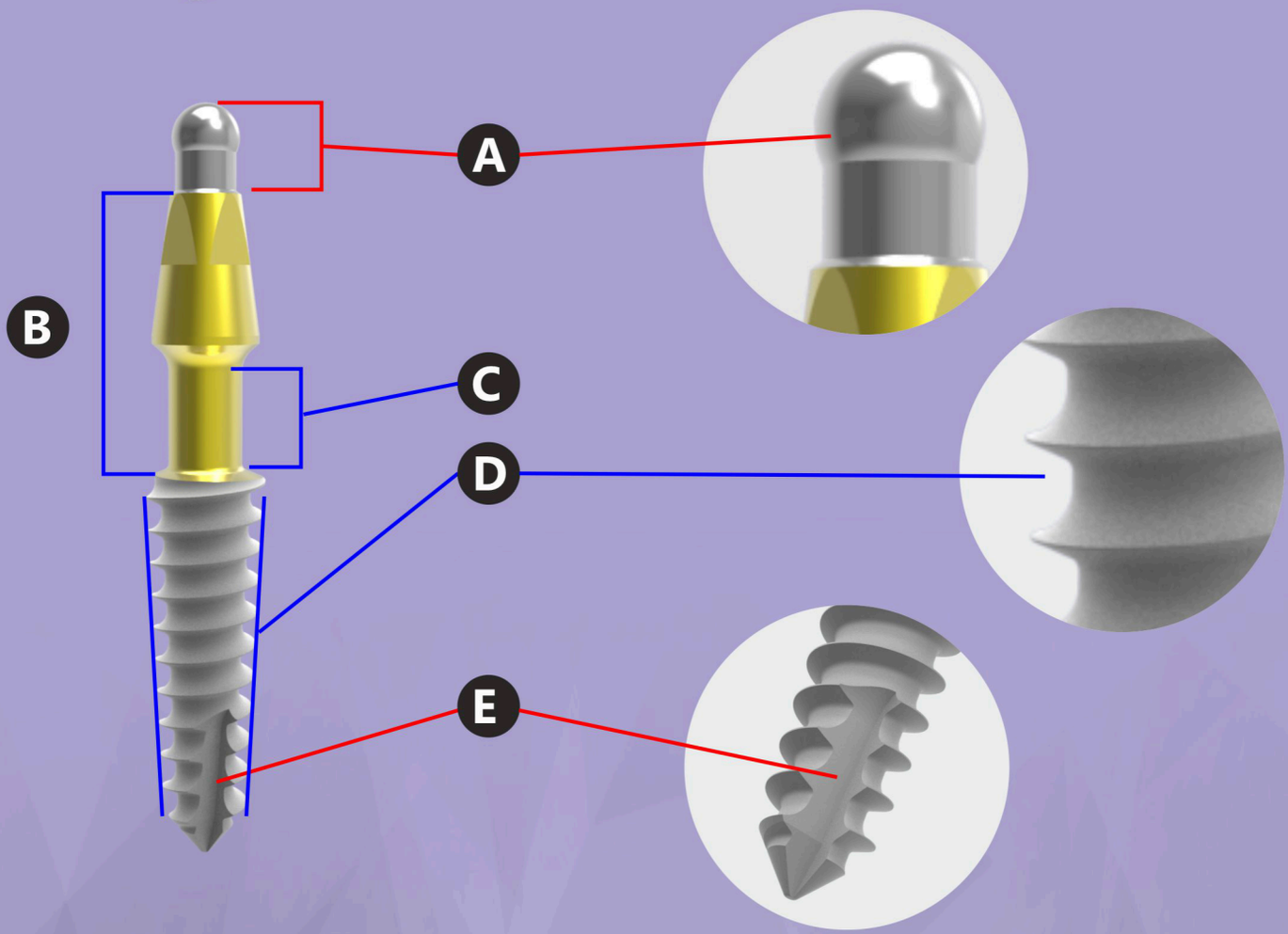

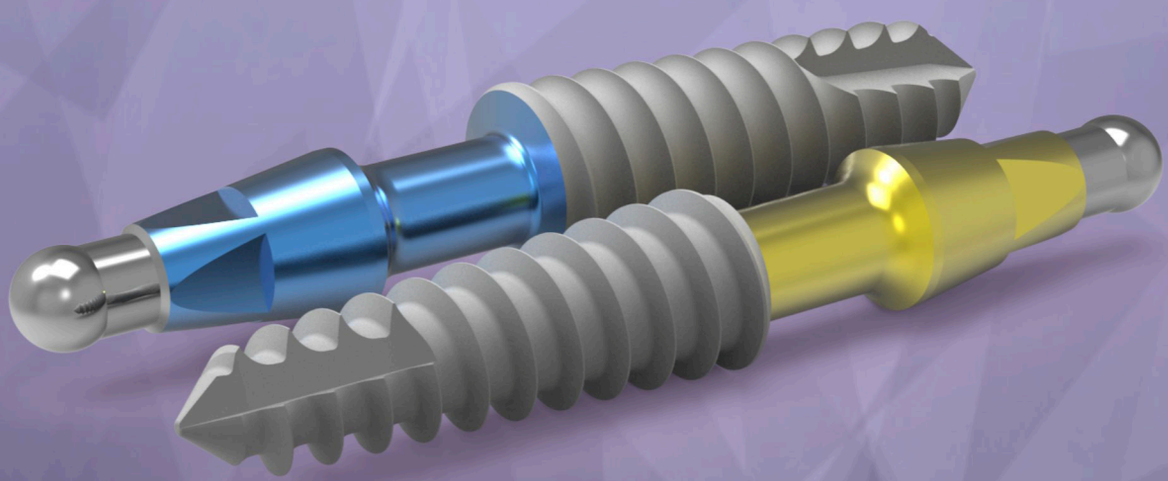

Sistema de Implantes

OA (One Abutment)

Conexión Monopieza Doblable

El implante de una sola pieza es una alternativa cómoda y sencilla para pacientes, con un cuello flexible que se inclina entre 15 y 45 grados.
Esto permite ahorrar tiempo y costos significativamente, también reduce las complicaciones y aumenta la satisfacción del paciente. Además, su diseño delgado permite adaptarse a crestas estrechas y garantiza seguridad al evitar el nervio del canal alveolar. Este implante es ideal para restauraciones individuales o múltiples.

Gracias a su rosca, el implante logra una excelente estabilidad primaria ya que esta diseñada para condensar el hueso.

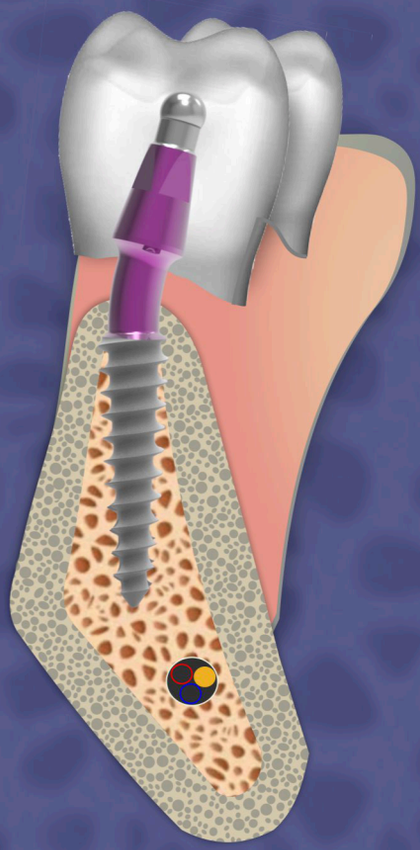

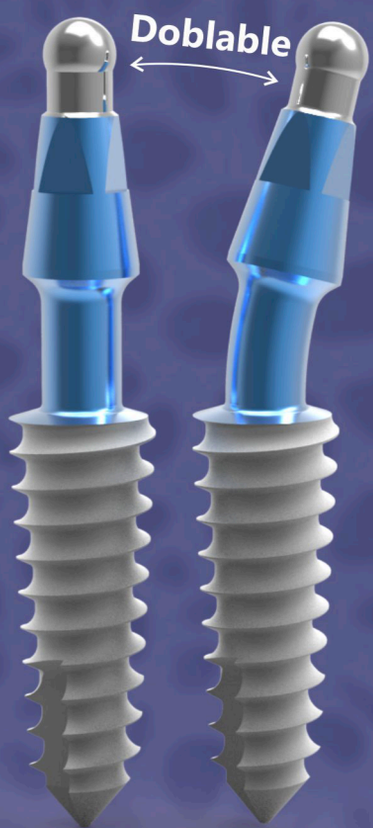

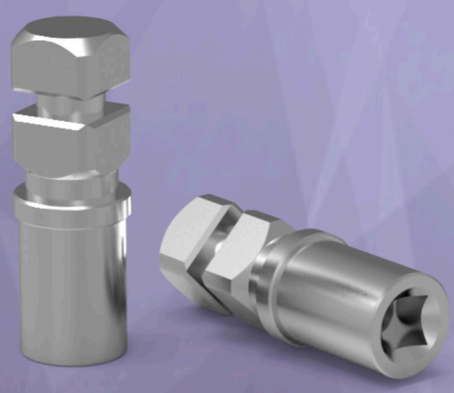

Llave dobladora



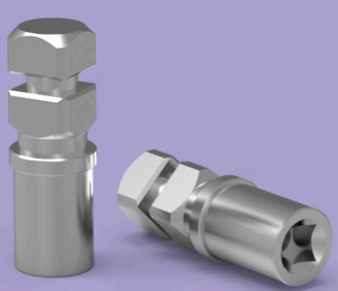

Llave dobladora



Casquillo Para Toma de Impresión

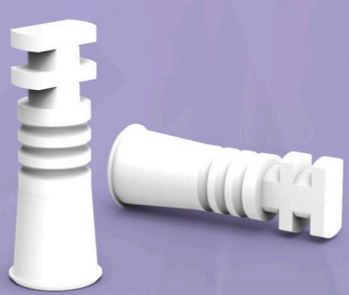

Pilar UCLA No Rotacional



Llaves con O'ring